

Jernbanenyheder fra BL

Sendt mandag 28. november 2016 til <http://john-nissen.dk/banesiden/>

Offentliggøres på **Banesiden** Jernbanenyheder

I denne indholdsfortegnelse er anført alle kapitler og de fleste overskrifter. Der er ud for overskrifterne angivet på hvilken side, kapitlet begynder. Ved at læse sidetallet på næste kapitel kan der dannes et indtryk af kapitlets omfang. Står der intet under et kapitel, bringes der intet. Rækkefølgen er kronologisk i hvert kapitel og dækker hovedsagelig perioden i **uge 27**

mandag 4. juli 2016 – søndag 10. juli 2016

1 **INDHOLDSFORTEGNELSE**

4 **DEN DAGLIGE DRIFT (VEST)**

Eftermiddagsgodstog i Hr
Øltoget ankommet til Fa
Gennemkørsel i spor 3 i Lk

DEN DAGLIGE DRIFT (ØST)

4 **PRIVATBANERNE OG ANDRE OPERATØRER**

Tomt biltog kører igennem Fz til Pa
Sidste tog i spor 1 i Vg

5 **KØREPLANER**

Sporarbejde, Aarhus-Struer, 6. maj til og med 29. juli 2016

Tog 5034 fra Tønder til Esbjerg, afgang kl. 11:24, er i øjeblikket ca. 12 min. forsinket
Tog 5735 fra Skærbæk til Tønder, planlagt ankomst til Niebüll kl. 12:51, kører i øjeblikket
Tog 5053 mellem Bredebro og Tønder, afgang kl. 17:05 er aflyst. Vi henviser til næste afgang
Tog 5066 mellem Tønder og Bredebro, afgang kl. 17:24 er aflyst. Vi henviser til næste afgang
Tog 5748 fra Skærbæk til Esbjerg, planlagt ankomst til Esbjerg kl. 17:45, kører i øjeblikket
Tog 160103 mellem Varde og Nr. Nebel, afgang kl. 05:45, er aflyst. Der indsættes taxa
Tog 160102 mellem Oksbøl og Varde, afgang kl. 06:04, er aflyst. Der indsættes taxa
Tog 160104 mellem Nr. Nebel og Varde, afgang kl. 06:37, er aflyst. Der indsættes taxa
Tog 160107 mellem Varde og Nr. Nebel, afgang kl. 06:46, er aflyst. Der indsættes taxa
Tog 160108 mellem Nr. Nebel og Varde, afgang kl. 07:44, er aflyst. Der indsættes bus
Kørsel på strækningen mellem Varde og Nr. Nebel er genoptaget
Kørsel på strækningen mellem Oksbøl og Varde er genoptaget
Tog 139 mellem Oksbøl og Nr. Nebel, afgang kl. 14:32 er aflyst. Vi henviser til næste afgang
Tog 140 mellem Nr. Nebel og Oksbøl, afgang kl. 15:05 er aflyst. Vi henviser til næste afgang
Tog 5065 mellem Esbjerg og Tønder, afgang kl. 17:58 er aflyst. Vi henviser til næste afgang
Tog 5074 mellem Tønder og Esbjerg, afgang kl. 19:24 er aflyst. Vi henviser til næste afgang
Tog 5189 mellem Esbjerg og Skjern, afgang kl. 21:29 er aflyst. Der indsættes bus
Tog 5196 mellem Skjern og Esbjerg, afgang kl. 22:45, er aflyst. Der indsættes taxa
Tog 5212 fra Bur til Skjern, planlagt ankomst til Skjern kl. 08:27, kører i øjeblikket
Tog 5034 mellem Tønder og Bredebro, afgang kl. 11:24 er aflyst. Vi henviser til næste afgang
Tog 5025 mellem Bredebro og Tønder, afgang kl. 11:05 er aflyst. Vi henviser til næste afgang
Arriva kører i øjeblikket med forsinkelser på strækningen mellem Esbjerg og Niebüll
Tog 5027 mellem Bredebro og Tønder, afgang kl. 13:05 er aflyst. Vi henviser til næste afgang
Tog 5149 fra Esbjerg til Varde, afgang kl. 12:53, er i øjeblikket ca. 14 min. forsinket
Tog 5042 mellem Tønder og Bredebro, afgang kl. 13:24 er aflyst. Vi henviser til næste afgang
Tog 5554 mellem Thisted og Bedsted Thy, afgang kl. 17:28 er aflyst
Tog 5559 mellem Bedsted Thy og Thisted, afgang kl. 17:56, er aflyst. Der indsættes bus
Tog 5560 mellem Thisted og Struer, afgang kl. 18:28 er aflyst. Der indsættes bus
Tog 5571 mellem Bedsted Thy og Thisted, afgang kl. 19:54, er aflyst. Der indsættes bus
Tog 5572 mellem Thisted og Snedsted, afgang kl. 20:27 er aflyst. Der indsættes bus
Materieltransporter ifm. kørsel på Haderslevbanen
Veteranbanen Haderslev-Vojens

Tog 5501 mellem Hurup Thy og Thisted, afgang kl. 05:25, er aflyst. Der indsættes taxa Landets Puls
Lørdag d. 9. juli starter fase 2 af sporarbejdet mellem Aarhus og Struer
Veteranbanen Haderslev-Vojens

9 **TRÆKKRAFT**

Lokomotiver ved den gamle postperron i Fa

10 **GODSVOGNE**

Materiel holdende i Oj
Materiel holdende i Had

PERSONVOGNE

TOGSÆT

S-TOG

METRO

FÆRGER

10 **VETERANMATERIEL OSV.**

MT-persontog på Haderslevbanen

SPECIALKØRETØJER

SKROTBUNKEN

11 **FASTE ANLÆG**

Sporlægning til Ar Letbane
Sporarbejde i Vg
Ny jernbanebro Uu-Ts
Sporarbejde i døgndrift på S-banen mellem Vallensbæk og Brøndby
Røde og gule flag ved ovk 215 Kæ-Td
Sporspærringscirkulære 16-02
Ska
La 30. Bm-Tdgr ophører
Forberedelse til at lægge østenden af spor 1 i Vg
RGGJ

UDLAND

13 **DIVERSE**

7.000 passagerer går forgæves: 105 år gammel togstation er lukket
Ihærdig pendler: Knaldet uden togbillet 146 gange på kort tid
Voldsom brand hos købmand – veje i Snedsted spærret

15 **BILAG**

Fortegnelse over forkortelser, Overkørsler, Færdselstavler
Vehicle Keeper Marking Register – VKM, Togekspeditionssteder
Stednavneforkortelser i Jylland, omkring Struer, på Fyn
Stednavneforkortelser på Sjælland, Lolland-Falster, omkring København, omkring Næstved

Jernbanenyheder

Overrubrikker sat med Arial 12 pkt.

Underrubrikker sat med Arial 10 pkt.

Brødtekst sat med Arial 10 pkt.

Figurtekster sat med Arial 9 pkt.

Fodnoter sat med Arial 9 pkt.

Tekstbehandling Corel® WordPerfect® 8 konverteret til Adobe® Acrobat® Reader® DC

Må citeres med tydelig kildeangivelse

Søgemuligheder i Adobe Acrobat Reader DC

For let at kunne finde og læse en tekst **brug** søgemaskinen  eller **Søg efter** ved at taste Ctrl+F.

I feltet **Find** indtastes de(t) ønskede ord, der søges efter.

Klik på **Næste** for til at blive ledt dertil.

Ikke altid kan søgefunktionen finde overskriften, idet den kan være ændret lidt.

Der kan også vælges avanceret søgning Shift+Ctrl+F **Søg**, hvor søgekriterierne kan justeres.

Kontroller opdatering af Adobe Acrobat Reader DC med **Hjælp, Søg efter opdateringer ...**

Software kan sættes op til at gøre det automatisk under **Rediger indstillinger ..., Indstillinger,**

Opdateringsprogram eller med genvejstasterne Ctrl+K.

DEN DAGLIGE DRIFT (VEST)

On 6/7 2016

Eftermiddagsgodstog i Hr

Kl. 16.30 er tog G 7520 (Hr-Fa) oprangeret i spor 11, men der er sikkert pause for lkf nu

Kl. 16.55 holder RSC MZ 1459 + 5 Habiss (eller lignende) i spor 5, hvor PU'er viser Stop, da der skal være en krydsning mellem to DSB-tog.

(BL)



To 7/7 2016

Øltoget ankommet til Fa

Under indkørsel fra **Bk** (Børkop) til **Fa** ses kl. 10.11 DB 185 330-5 + RSC MZ 1459 holder N for traktorvejen med et godstog i spor 6, hvor den grønne last på den bagerste godsvogn holder ved siden af CFLCD MX 1029, der hviler i spor 16.

Under denne indkørsel med til **Fa** med tog L 726 (Ti-Fa) ser det flot ud, da de to gule RSC MK 609 + 614 kører om kap med to andre to gule MK i nordgående retning!

Et par minutter efter kører de to røde lok fra stammen, hvor den første halvdel er tomme bilvogne og anden halvdel med TUBORG-lastbilanhængere. Lidt senere holder MZ 1459 i spor 33, og 185 330-5 parkeres i spor 32 midtfor.

Lkf fortæller, at tognummeret var et eller andet med 6637 (Htå-Fa). Tognummeret ændres ofte grundet sporarbejderne på **Fyn**. MZ 1459 var med fra **Htå**, så i aftes fortsatte den fra **Herning**-turen til **Sjælland**.

Gennemkørsel i spor 3 i Lk

Der er DB 185 328-9 med et blandet godstoget i spor 3. Kl. 18.08½ må det være tog G 44704 (Fib-Fa) (226½/218½).

(BL)

DEN DAGLIGE DRIFT (ØST)

PRIVATBANERNE OG ANDRE OPERATØRER

To 7/7 2016

Tomt biltog kører igennem Fz til Pa

CFLCD MY 1146 + CFLCD 18?? + tomme toetages bilvogne er kørt igennem **Fz** (Farris) kl. 17.46.

Tog HG 42711 (Malmö Gbg – Pa) skal passere **Fz** kl. 17.30, men der er nok ikke dét tog.

(BL)

Lø 9/7 2016

Sidste tog i spor 1 i Vg

En Str-lkf fortæller, at da han kørte med tog AM 7305 (Vg-Str) fra **Vg**, stod jba klar til at skære skinnerne over.

(BL)

SPORARBEJDE

AARHUS–STRUER

6. maj til og med 29. juli 2016

Som et led i den kommende Viborg Baneby skal der etableres en vej (Banevejen) på sydsiden af Viborgs stationsbygning. Denne vej skal lette presset på de eksisterende veje i byen. Det eksisterende spor 1 skal derfor flyttes mod syd. Du kan læse mere om Banevejen op på Viborg kommunens hjemmeside, viborg.dk.

Etableringen af Banevejen får betydning for togdriften i perioden fra 6. maj til og med 21. juli 2016.

Fra 6. maj til og med 8. juli

Flere afgange kører i denne periode efter ændrede togtider. Du kan hente en midlertidig køreplan for perioden på de betjente stationer efter se den på mitarriva.dk. Du kan derudover finde de opdaterede tider på rejseplanen.dk samt på afgangsplakaterne på strækningen.

Fra 9. juli til og med 17. juli

I denne periode kan der ikke køre tog mellem Rødkærsbro og Højslev. Der vil derfor blive 2 busser på strækningen.

Bus 1: Rødkærsbro-Viborg-Højslev (kører IKKE til Stoholm)

Bus 2: Rødkærsbro-Viborg-Stoholm

Der vil blive udarbejdet en midlertidig køreplan for perioden, som i god tid inden vil blive lagt op på Arrivas hjemmeside. Rejseplanen vil desuden være opdateret med de nye tider. Derudover vil afgangsplakaterne på stationerne blive opdateret.

Fra 18. juli til og med 29. juli

Der køres igen som i perioden 6. maj til 8. juli.

OBS: Der vil udover de midlertidige køreplaner nogle dage være ændringer i de sene aftenafgange, hvilket der vil blive informeret om via opslag på stationer samt på mitarriva.dk. Rejseplanen.dk vil derudover være opdateret med de nye tider.

På Banedanmarks hjemmeside, bane.dk, finder du nærmere information om sporarbejdet.



ARRIVA

Servicetelefon: Åben hver dag kl. 6.00-24.00

70 27 74 82 (70 ARRIVA)

Kilde: Opslag på glasventeskur i **Sm**, set **lørdag 9. juli 2016**

(BL)

Ma 4/7 2016

Tog 5034 fra Tønder til Esbjerg, afgang kl. 11:24, er i øjeblikket ca. 12 min. forsinket. Forsinkelsen skyldes banens tilstand. Vi beklager de gener, dette kan medføre. Mvh. Arriva Tog.

Kilde: Arriva Tog, sms, **mandag 4. juli 2016** 11:42:18

Tog 5735 fra Skærbæk til Tønder, planlagt ankomst til Niebüll kl. 12:51, kører i øjeblikket med ca. 13 minutters forsinkelse. Forsinkelsen skyldes banens tilstand. Vi beklager de gener, dette kan medføre. Mvh. Arriva Tog.

Kilde: Arriva Tog, sms, **mandag 4. juli 2016** 12:15:18

Tog 5053 mellem Bredebro og Tønder, afgang kl. 17:05 er aflyst. Vi henviser til næste afgang. Aflysningen skyldes Banens tilstand. Vi beklager de gener, dette kan medføre. Mvh. Arriva Tog.

Kilde: Arriva Tog, sms, **mandag 4. juli 2016** 16:29:17

Tog 5066 mellem Tønder og Bredebro, afgang kl. 17:24 er aflyst. Vi henviser til næste afgang. Aflysningen skyldes banens tilstand. Vi beklager de gener, dette kan medføre. Mvh. Arriva Tog.

Kilde: Arriva Tog, sms, **mandag 4. juli 2016** 16:31:16

Tog 5748 fra Skærbæk til Esbjerg, planlagt ankomst til Esbjerg kl. 17:45, kører i øjeblikket med ca. 16 minutters forsinkelse. Forsinkelsen skyldes banens tilstand. Vi beklager de gener, dette kan medføre. Mvh. Arriva Tog.

Kilde: Arriva Tog, sms, **mandag 4. juli 2016** 17:25:17

(BL)

Ti 5/7 2016

Tog 160103 mellem Varde og Nr. Nebel, afgang kl. 05:45, er aflyst. Der indsættes taxa fra Varde Taxa. Aflysningen skyldes fjernstyringsproblemer. Vi beklager de gener, dette kan medføre. Mvh Arriva Tog.

Kilde: Arriva Tog, sms, **tirsdag 5. juli 2016** 06:12:11

Tog 160102 mellem Oksbøl og Varde, afgang kl. 06:04, er aflyst. Der indsættes taxa fra Vrøgum Turistfart. Aflysningen skyldes fjernstyrings problemer. Vi beklager de gener, dette kan medføre. Mvh Arriva Tog.

Kilde: Arriva Tog, sms, **tirsdag 5. juli 2016** 06:14:12

Tog 160104 mellem Nr. Nebel og Varde, afgang kl. 06:37, er aflyst. Der indsættes taxa fra Ivans Taxa. Aflysningen skyldes fjernstyrings problemer. Vi beklager de gener, dette kan medføre. Mvh Arriva Tog.

Kilde: Arriva Tog, sms, **tirsdag 5. juli 2016** 06:31:17

Tog 160107 mellem Varde og Nr. Nebel, afgang kl. 06:46, er aflyst. Der indsættes taxa fra Lunde Turistfart. Aflysningen skyldes fjernstyrings problemer. Vi beklager de gener, dette kan medføre. Mvh Arriva Tog.

Kilde: Arriva Tog, sms, **tirsdag 5. juli 2016** 06:38:17

Tog 160108 mellem Nr. Nebel og Varde, afgang kl. 07:44, er aflyst. Der indsættes bus fra Lunde Turistfart. Bussen kører fra Nørre Nebel kl. 07:44. Aflysningen skyldes fjernstyringsproblemer. Vi beklager de gener, dette kan medføre. Mvh Arriva Tog.

Kilde: Arriva Tog, sms, **tirsdag 5. juli 2016** 07:13:15

Kørsel på strækningen mellem Varde og Nr. Nebel er genoptaget. Der kan dog stadig forekomme forsinkelser. Vi beklager de gener, aflysningen kan have medført. Mvh. Arriva Tog.

Kilde: Arriva Tog, sms, **tirsdag 5. juli 2016** 07:20:15

Kørsel på strækningen mellem Oksbøl og Varde er genoptaget. Der kan dog stadig forekomme forsinkelser. Vi beklager de gener, aflysningen kan have medført. Mvh. Arriva Tog.

Kilde: Arriva Tog, sms, **tirsdag 5. juli 2016** 07:57:12

Tog 139 mellem Oksbøl og Nr. Nebel, afgang kl. 14:32 er aflyst. Vi henviser til næste afgang. Aflysningen skyldes passagerforhold. Vi beklager de gener, dette kan medføre. Mvh. Arriva Tog.

Kilde: Arriva Tog, sms, **tirsdag 5. juli 2016** 14:54:11

Tog 140 mellem Nr. Nebel og Oksbøl, afgang kl. 15:05 er aflyst. Vi henviser til næste afgang. Aflysningen skyldes afledte virkninger af passager forhold. Vi beklager de gener, dette kan medføre. Mvh. Arriva Tog.

Kilde: Arriva Tog, sms, **tirsdag 5. juli 2016** 15:02:26

Tog 5065 mellem Esbjerg og Tønder, afgang kl. 17:58 er aflyst. Vi henviser til næste afgang. Aflysningen skyldes personaleforhold. Vi beklager de gener, dette kan medføre. Mvh. Arriva Tog.

Kilde: Arriva Tog, sms, **tirsdag 5. juli 2016** 17:28:22

(BL)

On 6/7 2016

Tog 5074 mellem Tønder og Esbjerg, afgang kl. 19:24 er aflyst. Vi henviser til næste afgang. Aflysningen skyldes personaleforhold. Vi beklager de gener, dette kan medføre. Mvh. Arriva Tog.

Kilde: Arriva Tog, sms, **onsdag 6. juli 2016** 18:00:16

Tog 5189 mellem Esbjerg og Skjern, afgang kl. 21:29 er aflyst. Der indsættes bus, som køres af Arriva Bus. Aflysningen skyldes personaleforhold. Vi beklager de gener, dette kan medføre. Mvh. Arriva Tog.
Kilde: Arriva Tog, sms, **onsdag 6. juli 2016** 20:10:20

Tog 5196 mellem Skjern og Esbjerg, afgang kl. 22:45, er aflyst. Der indsættes taxa fra Skjern Taxa. Aflysningen skyldes personaleforhold. Vi beklager de gener, dette kan medføre. Mvh Arriva Tog.
Kilde: Arriva Tog, sms, **onsdag 6. juli 2016** 21:45:23
(BL)

To 7/7 2016

Tog 5212 fra Bur til Skjern, planlagt ankomst til Skjern kl. 08:27, kører i øjeblikket med ca. 13 minutters forsinkelse. Forsinkelsen skyldes tekniske forhold. Vi beklager de gener, dette kan medføre. Mvh. Arriva Tog.

Kilde: Arriva Tog, sms, **torsdag 7. juli 2016** 08:44:27

Tog 5034 mellem Tønder og Bredebro, afgang kl. 11:24 er aflyst. Vi henviser til næste afgang. Aflysningen skyldes strækingsforhold. Vi beklager de gener, dette kan medføre. Mvh. Arriva Tog.
Kilde: Arriva Tog, sms, **torsdag 7. juli 2016** 11:23:16

Tog 5025 mellem Bredebro og Tønder, afgang kl. 11:05 er aflyst. Vi henviser til næste afgang. Aflysningen skyldes strækingsforhold. Vi beklager de gener, dette kan medføre. Mvh. Arriva Tog.
Kilde: Arriva Tog, sms, **torsdag 7. juli 2016** 11:27:37

Arriva kører i øjeblikket med forsinkelser på strækningen mellem Esbjerg og Niebüll. Forsinkelsen skyldes strækingsforhold. Vi vender tilbage med mere information, så snart situationen ændrer sig og beklager de gener, forsinkelsen kan medføre.

Kilde: Arriva Tog, sms, **torsdag 7. juli 2016** 11.42:29

Tog 5027 mellem Bredebro og Tønder, afgang kl. 13:05 er aflyst. Vi henviser til næste afgang. Aflysningen skyldes baneforhold. Vi beklager de gener, dette kan medføre. Mvh. Arriva Tog.
Kilde: Arriva Tog, sms, **torsdag 7. juli 2016** 12:55:25

Tog 5149 fra Esbjerg til Varde, afgang kl. 12:53, er i øjeblikket ca. 14 min. forsinket. Forsinkelsen skyldes afledte virkninger af baneforhold. Vi beklager de gener, dette kan medføre. Mvh. Arriva Tog.
Kilde: Arriva Tog, sms, **torsdag 7. juli 2016** 12:53:24

Tog 5042 mellem Tønder og Bredebro, afgang kl. 13:24 er aflyst. Vi henviser til næste afgang. Aflysningen skyldes baneforhold. Vi beklager de gener, dette kan medføre. Mvh. Arriva Tog.
Kilde: Arriva Tog, sms, **torsdag 7. juli 2016** 12:57:09

Tog 5554 mellem Thisted og Bedsted Thy, afgang kl. 17:28 er aflyst. Vi henviser til næste afgang. Aflysningen skyldes eksterne forhold. Vi beklager de gener, dette kan medføre. Mvh. Arriva Tog.
Kilde: Arriva Tog, sms, **torsdag 7. juli 2016** 17:37:10

Tog 5559 mellem Bedsted Thy og Thisted, afgang kl. 17:56, er aflyst. Der indsættes bus fra Snedsted Turistbusser. Bussen kører fra Bedsted Thy ca. kl. 18:15. Aflysningen skyldes eksterne forhold. Vi beklager de gener, dette kan medføre. Mvh Arriva Tog.
Kilde: Arriva Tog, sms, **torsdag 7. juli 2016** 17:45:16

Tog 5560 mellem Thisted og Struer, afgang kl. 18:28 er aflyst. Der indsættes bus, som køres af Arriva Bus Thisted. Aflysningen skyldes eksterne forhold. Vi beklager de gener, dette kan medføre. Mvh. Arriva Tog.
Kilde: Arriva Tog, sms, **torsdag 7. juli 2016** 18:24:15

Tog 5571 mellem Bedsted Thy og Thisted, afgang kl. 19:54, er aflyst. Der indsættes bus fra Snedsted Turistfart. Bussen kører fra Snedsted kl. 19:54. Aflysningen skyldes eksterne forhold. Vi beklager de gener, dette kan medføre. Mvh Arriva Tog.
Kilde: Arriva Tog, sms, **torsdag 7. juli 2016** 19:31:14

Tog 5572 mellem Thisted og Snedsted, afgang kl. 20:27 er aflyst. Der indsættes bus, som køres af Arriva Bus Thisted. Aflysningen skyldes eksterne forhold. Vi beklager de gener, dette kan medføre. Mvh. Arriva Tog.

Kilde: Arriva Tog, sms, **torsdag 7. juli 2016** 19.37:16

Aflysningen skyldes eksterne forhold

Sætningen »Aflysningen skyldes eksterne forhold« fortæller sådan set intet om årsagen; kun at det ikke er jernbanen »skyld«. Derfor søges der på internettet i den lokale avis for **Thy**, der sikkert vil kunne fortælle, hvad de »eksterne forhold« eksakt var. Der slås op på Thisted Dagblad/**NORDJYSKE.DK**, hvor forsidebilledet viser en kraftig brand ved spor 1 i **Sne** (Snedsted). Læs mere herom i kapitlet **DIVERSE**.
(BL)

To 7/7 2016 + to 14/7 2016

Materieltransporter ifm. kørsel på Haderslevbanen

Operatør: DJK Veterantog Vest

Årsag: Befordring af materiel

Bemærkning: **Materieltransporter ifm. kørsel på Haderslevbanen**

Oprangering alle tog: MT 152 – Cle 1672/Buh 50 86 89-25 704-8/Bhl 50 86 29-25 401-4. MT 152 har GSM-R radio, men ikke ATC

Tog VM 220201 (Bm-Oj), MT 120, 70 km/t.

Bm 8.14, Lk 52-9.13, Oj 9.39.

Bemærkninger Lk Omløbes Oj Spor 1, omløbes. Til Haderslev

Tog VM 220202 (Oj-Bm), MT 120, 70 km/t.

Oj 17.35. Lk 18.06-40, Hw 19.(06)-10, Bm 19.25.

Bemærkninger Oj Fra Haderslevbanen

Lk Omløbes

Hq 2. hovedspor Hq-Bm

Kilde: Toganmeldelse nr. 16075, **tirsdag 28. juni 2016**

Veteranbanen Haderslev-Vojens

Der er indgået aftale mellem Veterantog Vest og Veteranbanen Haderslev-Vojens om nedenstående kørsel

Rgtrk. 818 (Oj-Hab), MT 80, Oj-Had 40 km/t., Had-Hab 10 km/t.

Oj 9.30, Sü, 42-43, Hmm 48-49, x1)-59, Had 10.02-14, Hab 10.24.

Bemærkninger Oj Spor 1 Had Spor 2, omløb

Rgtrk. 815 (Hab-Oj), MT 80, Hab-Had 10 km/t., Had-Oj 40 km/t.

Hab 11.00, Had 08-09, Slö x1)-12, Hmm 20-21, Sü 26-27, Oj 11.49.

Bemærkninger Oj Spor 1, omløb

Rgtrk. 820 (Oj-Hab), MT 80, Oj-Had 40 km/t., Had-Hab 10 km/t.

Oj 12.30, Sü, 42-43, Hmm 48-49, x1)-59, Had 13.02-14, Hab 13.24.

Bemærkninger Oj Spor 1 Had Spor 2, omløb

Rgtrk. 817 (Hab-Oj), MT 80, Hab-Had 10 km/t., Had-Oj 40 km/t.

Hab 14.00, Had 08-09, Slö x1)-12, Hmm 20-21, Sü 26-27, Oj 14.49.

Bemærkninger Oj Spor 1, omløb

Rgtrk. 822 (Oj-Hab), MT 80, Oj-Had 40 km/t., Had-Hab 10 km/t.

Oj 15.30, Sü, 42-43, Hmm 48-49, x1)-59, Had 16.02-14, Hab 16.24.

Bemærkninger Oj Spor 1 Had Spor 2, omløb

x1) behovsstandsning

Kilde: Toganmeldelse nr. 2016-05, **tirsdag 14. juni 2016**

Stednavneforkortelse

Slö (Strenglække T)

(BL)

Fr 8/7 2016

Tog 5501 mellem Hurup Thy og Thisted, afgang kl. 05:25, er aflyst. Der indsættes taxa fra Thisted Taxa. Aflysningen skyldes afledte virkninger af gårsdagens brand. Vi beklager de gener, dette kan medføre. Mvh Arriva Tog.

Kilde: Arriva Tog, sms, **fredag 8. juli 2016** 04:30:17



Landets Puls

RA 5501 – Retning: Thisted St.
Stop: Tid Forventet
Struer St. Kl. 04:38
=====

Humlum St. Kl. 04:45
Odesund Nord St. Kl. 04:50
Thisted St. Kl. 06:00 delvist aflyst

Køredage:

Bemærkninger:

Rejs hele dagen lang med en Arriva Oneday
togbillet for kun 119 kr. for voksne og 60 kr.
for børn under 16 år. Læs mere på mitarri-
va.dk

Mulighed for internet

- Vis rute på kort
- Vis kun dette tog
- Følg dette tog

RA 5501 – Retning: Thisted St.
Stop: Tid Forventet
Struer St. Kl. 04:38
Hurup Thy St. Kl. 05:25
=====

Bedsted Thy St. Kl. 05:32 delvist aflyst
Hørдум St. Kl. 05:39 delvist aflyst
Thisted St. Kl. 06:00 delvist aflyst

Køredage:

Bemærkninger:

Rejs hele dagen lang med en Arriva Oneday
togbillet for kun 119 kr. for voksne og 60 kr.
for børn under 16 år. Læs mere på
mitarriva.dk

Mulighed for internet

- Vis rute på kort
- Vis kun dette tog
- Følg dette tog

Kilde: downloadet **fredag 8. juli 2016** kl. 4.39

Kilde: downloadet **fredag 8. juli 2016** kl. 5.26

http://www.dsb.dk/Rejseplan/bin/help.exe/mn?L=vs_livemap&tpl=fullscreenmap&view=denmark

(BL)

Lø 9/7 2016

Lørdag d. 9. juli starter fase 2 af sporarbejdet mellem Aarhus og Struer. Fase 2 løber frem til og med søndag d. 17. juli. I denne periode er der indsat togbus på dele af strækningen. Se mere på arriva.dk

Kilde: Arriva Tog, sms, **fredag 1. juli 2016** 09:21:39 & **fredag 8. juli 2016** 09:29:16

(BL)

To 14/7 2016

Veteranbanen Haderslev-Vojens

Der er indgået aftale mellem Veterantog Vest og Veteranbanen Haderslev-Vojens om nedenstående kørsel

Rgtrk. 2813 (Hab-Oj), MT 80, Hab-Had 10 km/t., Had-Oj 40 km/t.

Hab 16.30, Had 34-35, Slö 38, Hmm 44, Sü 48, Oj 16.55.

Bemærkninger Oj Spor 1, omløb Ikke personførende

Kilde: Toganmeldelse nr. 2016-05, **tirsdag 14. juni 2016**

Stednavneforkortelse

Slö (Strenglække T)

(BL)

TRÆKKRAFT

To 7/7 2016

Lokomotiver ved den gamle postperron i Fa

Af de store lokomotiver holder der kun to i:

Spor 32: DB 185 330-5

Spor 33: RSC MZ 1459.

(BL)

Materiel holdende i Oj

Vognnumre er angivet fra N mod S.

Østligste læssevejsspor

- 40 86 DSB 941 2 023-4
- + 40 86 DSB 941 2 029-1
- + 44 86 DSB 7351151-6 Hjemsted Nyborg

Pakhusspor

Gul VHV bivogn BS 95a

+ VHV TR 160

Ard 135, ex KommuneKemi Ard 135, ex DSB Ard 135

Spor 0, 1, 2, 11, 12, 3 tomme

Spor 4 40 86 RSEJ 944 1 223-5 **Må ikke befordres i tog, hvis mandskabsskur er afmonteret**
+ RSEJ 99-29 153-7 Db-q (g), tidligere PBS

+ **gul** 40 86 9513 200-6

Spor 5 70 86 950 1 833-1

+ Rs-z 86 86 390 0 305-2

+ **40 86 944 5 006-0**

+ **gul** 40 70 86 950 1 843-0

+ 4086 943 3 915-6

Spor 6 DSB 237 8 667-3 Hbikks med nye hjul, har stået her i flere år.

S for sporskifte 13: **Gul** TR uden numre på de tre sider set gennem trådhegn foran remise.

Remisespor tomt?

Rampespor **Gul** DSB 618699-90002-2 Målevogn

Materiel holdende i Had

Spor 3 941 2 020-0, ex DSB Gs

Links

RSEJ <http://www.railservice.dk/side4.html>

VHV <http://www.veterantog-vest.dk/>

(BL)

PERSONVOGNE**TOGSÆT****S-TOG****METRO****FÆRGER****VETERANMATERIEL OSV.****MT-persontog på Haderslevbanen**

Veterantog Vest er hyret af Veteranbanen Haderslev-Vojens til at køre tre gange fra **Oj** til **Hab** (Haderslev By).

Kl. 12.30 (±0) afgang DSB VTV MT 152 (g) + CLE 1672 + Buh 704.

Der standses ved **Sü** (Styding) i km 4,4 og **Hmm** (Hammelev) i km 6,3, og der er også nogle meget få passagerer, der stiger af og eller på toget.

På den største træbygning i **Hmm** findes der sågar en vejrhane med tre bogstaver: **DSB**. Den virker!

Der er en fint stationsskilt med navnet **Hammelev**, der står på to firkantede, **grønne** søjler.

Slö (Strenglække T) er et nyere trinbræt lige før den usikrede ovk med grusvejen **Strenglække**.

Beboerne på Plejecenter Kong Frederik IX ved trinbrættet har en sparsom toggang at se på visse dage om året. Der findes sågar en brun perronbænk.

Buh 50 86 89-25 704-8



På **Had** i km 11,9 foretages der omløb. Der er seks stablede bundter med fliser i spor 2, der fungerer som perroner ud for dørene på de to vogne. Den i årtier spurløse remise kunne VHV godt tænke sig til at bruge at have et lokomotiv stående i. På læssevej med enderampe i spor 4 og siderampe ved spor 3 henstår 941 2 020-0, ex DSB Gs.

Det tager over ti minutter at køre bremseturen fra **Had** ned til **Hab** i km 12,9, og der skal bremses, da der ifølge TK II er et faldtal på 10 (10 ‰). Fra **Hab** op til **Had** er det en A4-stigning.
(BL)

SPECIALKØRETØJER SKROTBUNKEN

FASTE ANLÆG

Ma 4/7 2016

Sporlægning til Ar Letbane

Fra forbi kørende tog ser det ud til, at alle spor V og S for remisen er lagt. Spor 500 har fået nyt spor og fører nu op over jernbanebroen over 400-sporgruppen. Inden på **Ar** er der tilsyneladende ikke sket noget de sidste par måneder.

Sporarbejde i Vg

Grus mangler i østende, der ligger skærver fra det østlige indgangssporskifte og rundt i kurven, hvor der det nye udkørselsspor skal være. Skinner lagt i østende af spor 2

Ny jernbanebro Uu-Ts

Lige Ø for ovk 24 i km 11,0 ser den nye bro ud til at være færdigstøbt. Rampen ned fra ovk 26 i km 12,0 har fået udlagt skærver, og V for broen er der lagt mere grus hen til ovk 24.

Læs den første beretning fra **onsdag 4. maj 2016**.

(BL)

Ma 4/7 2016 – ti 19/7 2016

Forside > Baneprojekter > København > Sporarbejde S-bane: Køge-Dybbølsbro > Nyheder til naboer langs banen > **Sporarbejde i døgndrift på S-banen mellem Vallensbæk og Brøndby**

Sporarbejde i døgndrift på S-banen mellem Vallensbæk og Brøndby

Følgende er sendt ud til naboerne langs banen mellem Vallensbæk og Brøndby:

Sporarbejde i døgndrift på S-banen fra 4.-19. juli

I forbindelse med sporarbejdet på S-banen mellem Køge og Dybbølsbro arbejder Banedanmark i døgndrift fra den 4. -19. juli.

- Vi ombygger spor ved Vallensbæk og Brøndby. Vi udskifter et krydsende sporskifte – en såkaldt diamant – ved Vallensbæk Station. Vi skærer de gamle spor op og svejser de nye sporskifter på.
- Vi rammer betonfundamenter i jorden til nye kørestrømsmaster. Det foregår med en rammemaskine. Det tager ca. et kvarter at ramme et fundament, og vi arbejder en times tid ved hvert fundament, før vi bevæger os videre til den næste ca. 60 meter væk. [Se arbejdet på video.](#)

Vi beklager generne

Vi kan desværre ikke undgå at forstyrre vores omgivelser, mens arbejdet står på. Vi arbejder i døgndrift for at blive færdige, før trafikken kører igen.

Vi beklager generne overfor dig som nabo og håber på din forståelse.

Banen er lukket for togtrafik

S-banen vil være for togtrafik mellem Køge og Åmarken fra 4.-19. juli. DSB indsætter togbusser, mens banen er lukket for togdrift. Du kan få mere information om togbusserne på www.dsb.dk eller på www.rejseplanen.dk.

Yderligere information og kontakt

Få mere information på www.bane.dk/køgebugt, og tilmeld dig nyhedsbrevet. ...

Banedanmark udskifter i 2016-17 kørestrømsanlægget på S-banen mellem Køge og Dybbølsbro. Samtidig ombygger vi spor mellem Køge og Hundige i sommeren 2016.

Når arbejdet er færdigt, kan passagerer se frem til en mere stabil bane med højere rettidighed.

Kilde: <http://www.bane.dk/visNyhed.asp?artikkelID=24885>, **tirsdag 5. juli 2016**

(BL)

On 6/7 2017

Røde og gule flag ved ovk 215 Kæ-Td

I de snart modne strå på kornmarken NV for usikret ovk 215 er det sat **røde** og **gule** flag, der skal markere linjeføringen af vejen henne fra usikret ovk 216, der skal nedlægges. Ovk 215 bliver sikret. Der bliver også lavet en vej fra usikret ovk 214, der skal nedlægges, hen til ovk 215.

Et eksempel på det arbejde, Kommissarius ved Statens Ekspropriationer i Jylland udfører, kan ses i forbindelse med nedlæggelse og sikring af overkørsler **Kæ-Sj** ved ekspropriationsforretning **mandag 5. december 2016** ved ovk 252 i km 105,1 mellem **Bs** og **Sj** ved at slå op på <http://kommissarius.dk/content/nedlaeggelse-og-sikring-af-overkorsler-kibaek-skiern-ekspropriationsforretning-den-5>

Nye betonsveller på læssevej i Lm

På læssevejssporet i **Lm** ses der ligge stabler af nye betonsveller. De må være til de to nye skinner mellem skinnerne i spor 1.

En ny perronovergang i spor 1 til mellem hovedperron og mellemperron er lagt med nyt, imprægneret træ.

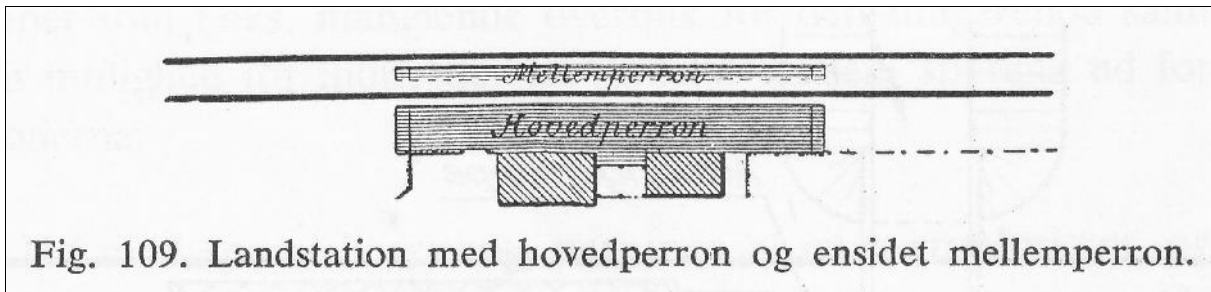

Kilde: **BANERNES BYGNING OG UDSKYRELSE**, **DANSKE STATS BANER**, København, 1965, side 121

(BL)

To 7/7 2016

Sporspærringscirkulære 16-02

Arbejdet med udskiftning af sveller og svejse arbejde på Vestbanen er tilendebragt i denne omgang. Sporspærringscirkulære 16-02 ophæves derved.

Kilde: Head of safety & HSE, Rail, Arriva Tog A/S, **SI**, **torsdag 7. juli 2016**

Opsætning af køreledningsmaster Lk-Bm

Mellem Lk og forbi Ant (Andst), **1909-1979**, og måske næsten helt til **Vn** (Vejen) er der opstillet køreledningsmaster for begge vekselspor.

Fra **Vn** og helt til **Bm** er der kun køreledningsmaster ved 1. hsp., dog på den ensidige mellemperron i **Hq** (Holsted) står der også køreledningsmaster.

Det sørgelig ses lige før **Bm**, hvor **Grindstedbanen** støder til, for her er ned nedlagte godsbanes spor sideforskudt en halv meters penge ud for hver køreledningsmast ved 1. hsp. Strækningssporet er dog ikke forskudt ved de tre første master efter sammenløbet.

– En meget sørgelig iagttagelse!

(BL)

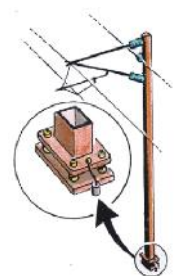

Ska

Vejsiden af varehuset i **Ska** (Skals) er ved at blive sat i stand. Vejsiden af stationsbygningen i **Ska** er indrettet som værtshus/spisested, og udhuset ændret til Bed&Breakfast; alt pænt sæt i stand.

(HWS via BL)

La 30. Bm-Tdgr ophører

Station	i km	Sted	Hastighed	Fra	Til	Årsag
Bredebro Tønder	49,0 63,9	50,0-53,8	40	Straks	10.00	Banens tilstand
Bredebro Tønder	49,0 63,9	57,7-58,7	40	00:00	11:00	Banens tilstand

Kilde: **La, fredag 7. juli 2016**

Disse to La blev etableret »Straks« **fredag 1. juli 2016** med "Rettelse til La" nr. 377-382. Flere tog blev forsinket op til 12 minutter, som Arriva Tog meddelte med udsendte sms'er i mange dage siden da. Læs herom under **KØREPLANER**. Der er godt, at de to på i alt 4,8 km med La **40** er ophævede.



Efterfølgende er der I N T E T i feltet »Station«.

Forberedelse til at lægge østenden af spor 1 i Vg

Om eftermiddagen der lagt under hundrede meter „skinner« ud i det kommende spor 1, lige før sammenløbet med det kommende spor 2's nye forløb. I østenden mellem U- og I-signal mangler der stadig over et stykke at blive lagt grus, så der kan lægges skærver til den kommende linjeføring. Der holder en **gul** maskine på larvefødder med en lille grab.
(BL)

Lø 9/7 2016

RGJ**Gjerrildbanens remise i Gr**

DSB Bn 735 opsat og anvendt som overnatningslokaler ved vandrehjemmet i **Gjerrild**

Vejsiden af stationsbygningen i **Ramten** kan ses.

(HWS via BL)

Se billeder fra RGGJ på https://da.wikipedia.org/wiki/Ryomg%C3%A5rd-Gjerrild-Grenaa_Jernbane
(BL)

UDLAND**DIVERSE**

Ma 4/7 2016

7.000 passagerer går forgæves: 105 år gammel togstation er lukket

Lyset er slukket og perronen er tom på Enghave Station. Søndag passerede det sidste S-tog den over hundrede år gamle station på Vesterbro i København.

Stationen er nu lukket og blev søndag klokken 12 erstattet af den nyopførte Carlsberg Station, som forventes at blive hovedstadens mest travle. Den nye station ligger cirka 200 meter fra den gamle.

I løbet af efteråret vil Enghave Station blive nedlagt og fjernet, og sporene af stationen, der blev opført i 1911 og siden 1934 har fungeret som S-togsstation, vil blive slettet.

...

Kilde:

<http://www.msn.com/da-dk/nyheder/indland/7000-passagerer-g%C3%A5r-forg%C3%A6ves-105-%C3%A5r-gammel-togstation-er-lukket/ar-AAi448l>

Ihærdig pendler: Knaldet uden togbillet 146 gange på kort tid

Af skade bliver man klog, lyder et gammelt mundheld. Det har dog ikke været tilfældet for en ung mand fra Vordingborg.

Kilde: <http://localeyes.dk/a17603-1234-ihardig-pendler-knaldet-uden-togbillet-146-gange-paa-kort-tid>
(BL)

Voldsom brand hos købmand – veje i Snedsted spærret

Kraftig røgudvikling fik Midt- og Vestjyllands Politi til at afspærre Hovedgaden i Snedsted

SNEDSTED: Midt- og Vestjyllands Politi har nu afblæst en varslings om sundhedsskadelig røg i Snedsted. Varslingen blev udsendt torsdag aften på grund af en kraftig brand hos Spar på Banegårdsvej 3.

...

Kilde: 7. juli 2016 18:06 – Opdateret 07. juli 2016 21:55. Mette Siggaard

<http://nordjyske.dk/nyheder/thisted/-br-voldsom-brand-hos-koebmand---veje-i-snedsted-spaerret/fb461c18-421c-4fbb-9f0a-a01a9fff2aa/3/2590>, downloadet **fredag, den 8. juli 2016** kl. 5.48

(BL)

BILAG

Fortegnelse over forkortelser

I tjenestetelegrammer, i anden intern korrespondance, i instruktionsstof, i personaleregistrering, ved udfyldning af blanketter til internt brug (f. eks. regninger og fripas) kan, når det skønnes hensigtsmæssigt, anvendes nedennævnte forkortelser:

Stillingsforkortelser (forkortelse – stilling)

bam	banemester	ksmt	kørestrømsmontør	sek	sekretær
bfm	baneformand	ktas	kontorassistent	sik	sikringsmester
bing	baneingeniør	lacf	lastbilchauffør	simt	sikringsmontør
bm	bådsmand	linsp	landinspektør	sing	sikringsingeniør
bmt	banemontør	lkas	lokomotivassistent	skf	skibsfører
boc	baneområdechef	lkf	lokomotivfører	sning	signalingeniør
brbtj	brobetjent	lki	lokomotivinstruktør	sfs	stationsforstander
brfg	brofoged	lkm	lokomotivmester	stl	stationsleder
				stm	stationsmester
cing	civilingeniør	mat	matros	stmd	styrmand
		mm	maskinmester	svm	svejsemester
doc	driftsområdechef				
dtbtj	depotbetjent	oass	overassistent	tas	trafikassistent
dtfm	depotformand	oing	overingeniør	tbjt	togbetjent
		opt	overportør	teksp	trafikekspedient
elf	elektrofører			tek tg	teknisk tegner
		phm	pakhusmester	tem	telemester
gdr	generaldirektør	presch	pressechef	tgf	togfører
		pt	portør	tgi	toginstruktør
hvk	håndværker			tgr	togrevisor
		rgfm	rangerformand	tinsp	trafikinspektør
ing	ingeniør	rgm	rangermester	tktl	trafikkontrollør
		rmfm	remiseformand		
jba	jernbanearbejder	rucf	rutebilchauffør	vkm	værkmester
jdek	jernbanedetektiv			vm	vognmester
jur	jurist			vopsm	vognopsynsmand

Kilde: Danske Statsbaner, Ordresamlingen serie A, Organisations- og personaleforhold, Bilag XVI, torsdag 1. april 1976, udtog.



Overkørsler

Det hedder en **overkørsel**, jævnfør:

Sikkerhedsreglement af 1975 (SR)

§ 11 Automatisk sikrede overkørsler, side 97-15.

Kilde: <http://www.bane.dk/visArtikel.asp?artikelID=6338>

Færdselsloven, LBK nr. 1055 af 9. november 2012

§ 5 Færdsel over jernbanespor m.v.

Kilde: <http://www.retsinformation.dk/Forms/R0710.aspx?id=143400#Kap8>

Færdselstavler

Betegnelser for **Advarselstavler** for vejfarende ved jernbaner kan ses på <http://login.koreklar.dk/faerdselstavler.pdf>

Vehicle Keeper Marking Register – VKM
Fahrzeughaltercode Register – VKM

	VKM	UNIQUE	Status
Explanation:	Code shown on vehicles	Combination for uniqueness check	in use / blocked / revoked
Erklrning:	Code an den Fahrzeugen	Kombination fr Kontrolle der Einmaligkeit	Verwendet / blockiert / Storniert

VKM	UNIQUE	Keeper Name/Halter Name/	Country	Status	www.
ARAIL	ARAIL	Aarsleff Rail A/S	DK	in use	aarsleff.com
AT	AT	Arriva Tog A/S	DK	in use	arrivatog.dk
CFLCD	CFLCD	CFL Cargo Danmark ApS	DK	in use	dansk-jernbane.dk
CONTC	CONTC	Contec Rail Aps	DK	in use	contec.dk
CRSA	CRSA	Contec Rail Safety ApS	DK	in use	
DAN	DAN	DSB aarhus Nrbaner A/S	DK	in use	
DBCSC	DBCSC	DB Cargo Scandinavia	DK	in use	dbcargo.com/dk
DJM	DJM	Danmarks Jernbanemuseum	DK	in use	jernbanemuseet.dk
DSB	DSB	Danske Statsbaner	DK	in use	dsb.dk
DSBS	DSBS	DSB S-tog a/s	DK	in use	s-tog.dk
ENT	ENT	Banedanmark	DK	in use	bane.dk
LB	LB	Lokalbaner A/S	DK	in use	lokalbaner.dk
LJ	LJ	Lollandsbaner	DK	in use	lollandsbaner.dk
MALUS	MALUS	Malus Aps	DK	in use	malus.dk
METRO	METRO	Metro Service A/S	DK	in use	metroservice.dk
Mjba	MJBA	Midtjyske jernbaner A/S	DK	in use	
MjbaD	MJBAD	Midtjyske Jernbaner Drift A/S	DK	in use	
NJJ	NJJ	Nordjyske Jernbaner	DK	in use	njba.dk
RCDK	RCDK	Railcare Danmark A/S	DK	in use	railcare.se
RDK	RDK	Railion Denmark	DK	Revoked	railion.dk
RSC	RSC	DB Schenker Rail Scandinavia A/S	DK	Revoked	railion.dk
RSEJ	RSEJ	Railservice	DK	in use	railservice.dk
RTOG	RTOG	Regionstog A/S	DK	in use	regionstog.dk
SBF	SBF	A/S Storeblt	DK	in use	storebaelt.dk
SJVT	SJVT	Sydjyllands Veterantog	DK	in use	sjvt.dk
STEAM	STEAM	Rent a Lok Aps	DK	in use	rentalok.dk
VLB	VLB	Vestsjllands Lokalbaner A/S	DK	in use	ohj.dk, vlb.dk
VSVT	VSVT	Vestjllands Veterantog	DK	in use	vsvt.dk
VTV	VTV	Veterantog Vest	DK	in use	veterantog-vest.dk

Kilde: <http://www.era.europa.eu/Document-Register/Pages/list-VKM.aspx>

List of VKMs, Related documents: pdf

Togekspeditionssteder

Togekspeditionssted Fllesbetegnelse for stationer og holdsteder.

Station Togekspeditionssted med hovedsignaler og centralsikring. En station kan deltage i den sikkerhedsmssige afvikling af toggangen som togflgestation, eller den kan vre lukket eller ubetjent.

Holdsted Fllesbetegnelse for et togekspeditionssted – sidespor eller trinbret – p den fri bane. Deltager ikke i den sikkerhedsmssige afvikling af toggangen. Et trinbret kan ligge helt eller delvist p en station.

Kilde: Sikkerhedsreglement, Afsnit 10, Definitioner

Stationsgrnsen og rangergrnsen

Grnsen mellem den fri bane og en station benvnes stationsgrnsen. Den er kendetegnet ved det I- eller VI-signal, der dkker stationen.

Kilde: Sikkerhedsreglement § 2, stk. 1.3.

Stednavneforkortelser i Jylland

Hhs Hirtshals **Sgb** Skagen
Hj Hjørring **Fh** Frederikshavn
Lih Lindholm
Ti Thisted **Ør** Løgstør **Ab** Aalborg **Abø** Aalborg Øst
Thb Thyborøn Havn **Gy** Glyngøre **As** Aars
Røn Rønland **Aat** Aalestrup **Hb** Hobro **Mrg** Mariager
Lmv Lemvig **Sk** Skive **Fp** Fårup **Rd** Randers
Str Struer **Vg** Viborg **Lg** Langå **Al** Allingaabro
Vem Vemb **Ho** Holstebro **Kp** Karup **Lb** Laurbjerg **Rå** Ryomgård **Gr** Grenaa
Rj Ringkøbing **Hr** Herning **Sl** Silkeborg **Ar** Aarhus
Dæ Videbæk **Fu** Funder **Sd** Skanderborg **Odd** Odder
Sj Skjern **Bb** Brande **Hs** Horsens
Nbl Nr. Nebel **Gi** Grindsted **Vj** Vejle **Fra** Fredericia Ranger-
Ox **Va** Varde **Fa** Fredericia banegård
Oks- **TI** Taulov **Gfa** Fredericia
Es Esbjerg **Bm** Bramming **Lk** Lunderskov **Kd** Kolding Godsstation
Rb Ribe **Oj** Vojens **Hab** Haderslev **Sno** Snoghøj
Æk Skærbæk **Rq** Rødekro **Åa** Aabenraa
Tdr Tønder **Te** Tinglev **Sdb** Sønderborg
Pa Padborg
Anb Niebüll **Fw** Flensburg Weiche **Fib** Flensburg

Stednavneforkortelser omkring Struer

Bn Bedsted Thy **Ny** Nykøbing Mors
Ur Hurup Thy **Gy** Glyngøre
Thb **Yd** Ydby
Thyborøn Havn **Ln** Lyngs
Røn Rønland **Hw** Hvidbjerg
Hbø Harboør **Ul** Uglev
No Oddesund Nord **Sk** Skive **Hø**
Lmv Lemvig **Um** Humlum **Røb** Rønbjerg Højslev
Bnt **Str** **Han** **Vp** Vinderup **Sm**
Bonnet Struer Handbjerg Stoholm
Bmk **Hm** Hjerm **Ra**
Bækmarksbro Ravnstrup
Vem **Bu** Bur **Ho** Holstebro **Vg**
Vemb **Ts** Tvis Viborg
Uf Ulfborg **Uu** Avlum **Kp**
Tm Tim **Id** Vildbjerg Karup
He Hee **lb** Skibbild
Rj Ringkøbing **Gp** Gødstrup **Hr** Herning
Lm Lem **Stu** Studsgård **Hrm**
Sj **Bs** **Td** **Kæ** Kibæk Herning
Skjern Borris Trolhede Messecenter

Stednavneforkortelser på Fyn

Md Middelfart
Od Odense
Ac Assens **Ng** Nyborg
Re Ringe
Få Faaborg **Svg** Svendborg

En udførlig liste over stednavneforkortelser findes på **Banesiden** under <http://www.john-nissen.dk/banesiden/Forkortelser/fork.php>

Stednavneforkortelser på Sjælland, Lolland-Falster

Tvl Tisvildeleje **Gll** Gilleleje Helsingborg
Hun Hundested **Kgg** Kagerup **Hg** Helsingør **Hbg**
Nks Nykøbing S **Frv** Frederiksværk **Hi** Hillerød
Fs Frederikssund **Fm** Farum
Kb Kalundborg **Hk** Holbæk **Nær** Nærum
Gv Gørlev **Tø** Tølløse **Ro** Roskilde **Kh** København H
Øn Høng **Rg** Ringsted **Kj** Køge **Kjn** Køge Nord
Kø Korsør **Sg** Slagelse **Hrl** Hårlev
Da Dalmose **Rdg** Rødvig
Ss Skælskør **Næ** Næstved **Fxl** Fakse Lp.
Vo Vordingborg
Nsk Nakskov **Mrb** Maribo **Nf** Nykøbing F
Rf Rødby Havn **Ge** Gedser
Pu Puttgarden **Wü** Warnemünde

Stednavneforkortelser omkring København

Hi Hellerup
Sam Svanemøllen
Hgl Helgoland
Kk Østerport
Kn Nørreport
Kh København H
Ro **Hh** **Htå** **Gl** **Hif** **Val** Valby **Blv** Belvedere
Roskilde Hedehusene Høje Taastrup Glostrup Hvidovre Fjern **Gb** København G
Ig Vigerslev **Klv** Kalvebod
Kbh. Lufthavn **Cph**
Kastrup klagøringscenter **Kac**

Stednavneforkortelser omkring Næstved

Tø Tølløse **Ro** Roskilde
Hv Hvalsø **Lj** Lejre **Gt** Gadstrup
Vy Viby Sj **Hd** Havdrup
Bo Borup **Lw** Lille Skensved
Ky Kværkeby **Ølb** Ølby
Rg Ringsted **Kj** Køge
Vst Vrangstrup **Hf** Herfølge
Gz Glumsø **Th** Tureby
Ris Rislev **Hz** Haslev
OI Holme-Olstrup
Næn Næstved Nord
Næ Næstved
My Myrup Grusgrav
Lu Lundby
Vo Vordingborg
Mn Masnedø
Oh Orehoved